



CNPJ: 38.149.368/0001-99 – INSC. EST.: 11.794.211

RUA UBELART, 123 CENTRO CARMO-RJ

SAMUEL SILVA DE MOURA EIRELI - ME

## ATESTADO DE CAPACIDADE TÉCNICA

Atestamos para os devidos fins de que a empresa **WL RODRIGUES**, inscrita no CNPJ sob o nº. 14.680.873/0001-05, estabelecida na Rua Barão de Aparecida nº. 405 – Centro – Carmo/RJ; Executou com eficiência o fornecimento de Uniforme, serviço esse firmado, com grau de satisfação: muito bom/excelente.

Registramos ainda, que a empresa cumpriu fielmente com suas obrigações, nada constando que desabone técnica e comercialmente, até a presente data.

Carmo, 16 de janeiro de 2023.



**SAMUEL SILVA DE MOURA**

**ADMINISTRADOR**

**CPF: 119.942.577-09**

**RG: 21.545.518-9 DIC-RJ**

PARCERIA COMÉRCIO  
Rua Ubelart, 123 - Centro - Carmo/RJ  
38.149.368/0001-99  
Tel.: (22) 2050-2151 / (22) 99844-0043

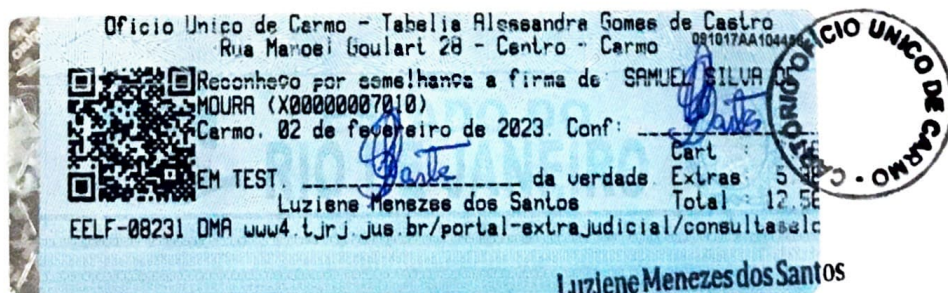

**Luziene Menezes dos Santos**  
Escrevente  
Matrícula 94/23382